

# SATURNO L

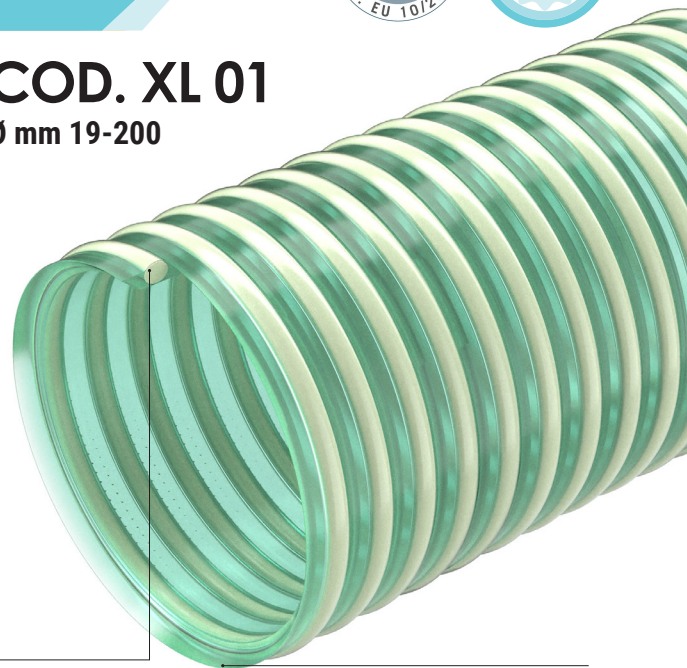

**COD. XL 01**  
Ø mm 19-200



**IT**

**Tubo verde trasparente in PVC-P con spirale di rinforzo in PVC rigido antiurto e antischacciamento, colore avorio.**

Superficie interna completamente liscia, esterna semi liscia. Maneggevole, leggero e flessibile. Resiste a carichi, ozono, agenti atmosferici e a molti prodotti chimici. Alimentare, secondo UE 10/2011 (classi A, B, C).

- Per irrigazione; in agricoltura per aspirazione e mandata di liquidi, concimi e soluzioni comunemente utilizzate nel settore, quali fertilizzanti e insetticidi. Adatto su macchine spandiliquame. Trasporto di liquidi alimentari.

**EN**

**Transparent green PVC-P hose reinforced with an ivory anti-shock and crush resistant rigid PVC spiral.** Inside surface smooth, semi-smooth outside. Easy to handle and flexible,

resistant to crushing, weathering and to most chemicals. Food grade, according to EU 10/2011 (classes A, B, C).

- Excellent in agriculture, for irrigation, suction and spreading of fertilisers, insecticides and liquids commonly used in the sector; suitable to be used on liquid manure spreaders. Transport of food liquids.



Spirale in PVC rigido antiurto  
Anti-shock rigid PVC spiral

Tubo in PVC-P  
PVC-P hose

**SCHEDA TECNICA · TECHNICAL DATA**



disponibile a magazzino  
available on stock



**ARTICOLI DELLA STESSA SERIE  
ITEMS IN THE SAME SERIES**

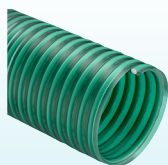

SATURNO L SE (cod. XL 06) p.76

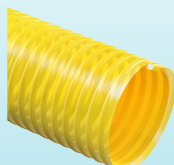

SATURNO YELLOW (cod. SY) p.106

CODICE	Ø INT.	SPESS. MIN.	SPESS. MAX.	PESO	P.E.	P.S.	DEPR.	R. CURVATURA	LG. ROTOLO	VOL.
CODE	Ø INT.	MIN WALL TH.	MAX WALL TH.	WEIGHT	W.P.	B.P.	VACUUM	BENDING	COIL LGTH.	VOL.
	mm	mm	mm	g/m	bar	bar	m H <sub>2</sub> O	mm	m	m <sup>3</sup>
XL010190000000*	19,1	2,2	2,9	200	5	15	6	110	50	0,046
XL010200000000	20	2,2	2,9	210	5	15	6	110	50	0,048
XL010220000000*	22	2,3	3	240	5	15	6	130	50	0,061
XL010250000000	25	2,3	3	270	5	15	6	140	50	0,078
XL010255000000*	25,5	2,3	3	280	5	15	6	140	50	0,079
XL010300000000	30	2,3	3,1	330	5	15	6	170	50	0,116
XL010320000000	31,8	2,4	3,2	360	5	15	6	180	50	0,122
XL010325000000*	32,5	2,4	3,2	370	5	15	6	180	50	0,124
XL010350000000*	35	2,5	3,3	410	5	15	6	195	50	0,133
XL010380000000	38,1	2,6	3,4	460	5	15	6	210	50	0,172
XL010390000000*	39	2,6	3,4	470	5	15	6	215	50	0,176
XL010400000000	40	2,6	3,5	490	5	15	6	220	50	0,180
XL010450000000*	45	2,7	3,6	570	5	15	6	250	50	0,234
XL010500000000	50	3	4	710	5	15	6	270	50	0,251
XL010520000000	50,8	3	4	720	5	15	6	270	50	0,254
XL010550000000*	55	3	4	780	5	15	6	310	50	0,363
XL010570000000*	57	3	4	800	5	15	6	310	50	0,374
XL010600000000	60	3	4,2	870	5	15	6	330	50	0,394
XL010630000000	63,5	3	4,2	920	5	15	6	350	50	0,414
XL010650000000*	65	3,1	4,3	970	5	15	6	360	50	0,636
XL010700000000*	70	3,2	4,5	1050	4	12	6	450	50	0,683
XL010750000000*	75	3,3	4,6	1160	4	12	6	500	50	0,727
XL010760000000	76,2	3,3	4,6	1180	4	12	6	500	50	0,738
XL010800000000	80	3,6	5	1350	4	12	6	550	50	0,778
XL010900000000*	90	4,2	6	1870	3	9	6	630	30	0,588
XL011000000000	100	4,6	6,4	2210	3	9	6	710	30	0,866
XL011020000000	102	4,6	6,4	2250	3	9	6	710	30	0,882
XL011100000000*	110	5	6,7	2560	3	9	6	720	30	1,264
XL011200000000*	120	5	6,8	2810	3	9	6	730	30	1,368
XL011270000000*	127	5,1	6,9	3030	3	9	6	740	30	1,442
XL011500000000*	151,5	5,9	7,8	4160	3	9	6	800	20	1,337
XL011520000000*	152,4	5,9	7,8	4180	3	9	6	800	20	1,344
XL012000000000*	200	6,5	10	6510	2	6	4,5	1000	10	1,760

\*Disponibile su richiesta, per quantitativi da concordare con l'ufficio vendite.

\*Available on request, contact our sales office for more info and quantities.

I dati tecnici riportati sono stati misurati a 23°C e al 50% di umidità.

The technical data here reported have been measured at 23°C with 50% humidity.